

# DuurSaam Glashelder

Dit project wordt mede mogelijk gemaakt door:

de Provincie Drenthe, Provincie Groningen, het waterschap Hunze en Aa's en het waterschap Vechtstromen

Bedrijfsadvisering

## Doe kosteloos mee met Bedrijfsadvisering en krijg inzicht in de waterstromen op uw bedrijf!

Met ingang van 1 januari 2018 is het voor u verplicht om de te lozen restwaterstromen te zuiveren. Het betreft drainwater bij substraatteelt, drainagewater bij grondgebonden teelt en filterspoelwater als dat is gespoeld met drain- of bemest gietwater. U dient dan te beschikken over een goedgekeurde zuiveringsinstallatie die de gewasbeschermingsmiddelen uit deze waterstromen filtert. Voldoet u hier niet aan, dan krijgt u een boete. Bovendien loopt de sector het risico dat een aantal gewasbeschermingsmiddelen niet meer toegestaan zal worden. En dat willen we voorkomen!



Voor veel ondernemers betekent deze nieuwe wet- en regelgeving dat ze aanpassingen in de bedrijfsvoering moeten doorvoeren. Om u hierbij te helpen is in het kader van het project *DuurSaam Glashelder* het deelproject *Bedrijfsadvisering* gestart.

### Kosteloze bedrijfsscan

Deelname aan dit unieke project waarin veel partijen samenwerken, biedt u als ondernemer een aantal voordelen. Zo krijgt u een kosteloze bedrijfsscan van een onafhankelijk adviesbureau. Deze scan geeft u inzicht in de waterstromen op uw bedrijf en resulteert in een praktisch plan van aanpak dat toegesneden is op uw eigen bedrijf. Een mooie kans om inzicht te krijgen in eventuele knelpunten en hoe u de waterstromen op uw bedrijf efficiënter kunt inrichten. Bovendien krijgt u een overzicht van eventuele maatregelen die u kunt nemen, zodat u in de toekomst voldoet aan de wet- en regelgeving.

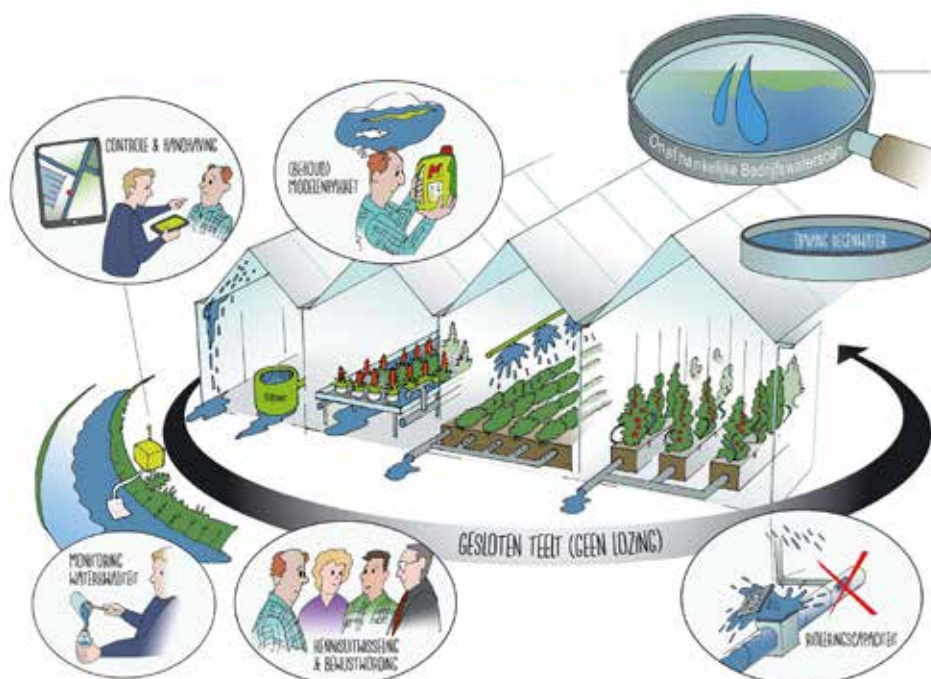

# DuurSaam Glashelder

Bedrijfsadviesing

## Hoe werkt de bedrijfsscan?

Voorafgaand aan het bezoek aan uw bedrijf vult u via een webtool een aantal zaken over uw bedrijf in. Vervolgens komen er twee onafhankelijke adviseurs bij u op locatie. Samen met hen loopt u een ronde over uw bedrijf en vult u de checklist watertechniek en -management in. Ook worden de lozingsrisico's ingeschat en wordt er bekeken welke maatregelen u kunt treffen om er voor te zorgen dat u aan de nieuwe wet- en regelgeving voldoet. Tot slot maakt de adviseur voor u een rapportage met een activiteitenplan die u desgewenst aan het bevoegd gezag kunt voorleggen.

## De voordelen op een rij:

- > Kosteloos bedrijfsadvies met een bedrijfsscan
  - > Inzicht in de waterstromen op uw bedrijf
  - > Een maatwerkadvies voor te nemen maatregelen
  - > Er is een stimuleringsbijdrage als u aan de voorwaarden voldoet
  - > In gesprek met een onafhankelijk adviseur in plaats van een controle
- Heeft u alles al op orde? Dan geeft deelname aan dit project u de bevestiging dat uw bedrijf inderdaad voldoet aan de nieuwe wet- en regelgeving.

### Stimuleringsbijdrage

Als u meedoet aan dit project en u treft daadwerkelijk maatregelen, dan kunt u een stimuleringsbijdrage aanvragen. Voorwaarde is wel dat u uiterlijk eind 2018 de maatregelen heeft uitgevoerd of in gang gezet heeft.

### Meedoen biedt inzicht en zekerheid voor de toekomst!

Meedoen aan het deelproject Bedrijfsadviesing geeft u de zekerheid of u voldoet aan de nieuwe regels. U heeft bovendien optimalere waterstromen op uw bedrijf en u draagt bij aan schoner water. Bovendien draagt u een steentje bij aan het voorkomen van een collectief verbod op bepaalde gewasbeschermingsmiddelen.

### Doet u mee?

Deelnemen is eenvoudig. U kunt zich aanmelden voor de bedrijfsscan door een mail te sturen naar [duurzaamglashelder@projectenltonoord.nl](mailto:duurzaamglashelder@projectenltonoord.nl). Wij nemen dan contact met u op voor het vervolg. Wilt u eerst meer informatie? Kijk dan op: [www.ltoglaskrachtnederland.nl/duurzaamglashelder](http://www.ltoglaskrachtnederland.nl/duurzaamglashelder).

### Contactgegevens

Bedrijfsadviesing is een deelproject dat valt onder DuurSaam Glashelder.

Contact opnemen over het deelproject kan via een mail naar: [duurzaamglashelder@projectenltonoord.nl](mailto:duurzaamglashelder@projectenltonoord.nl)

U kunt ons ook telefonisch bereiken: 088 – 888 66 77.

